

Technisches Datenblatt

Druck-ISO-Schelle 3051, 1-fach lichtgrau

Art.-Nr. 2101033



Mit Klebefuß, Langloch und zum Aufschrauben auf Gewinde M6.
Zum Kleben der Polystyrol-Schellen auf Mauerwerk und Beton Impu-Fix-Stegleitungs-Schnellkleber Typ 509 verwenden.



PS Polystyrol

Stammdaten

Art.-Nr.	2101033
Typ	3051 LGR
Bezeichnung 1	Druck-ISO-Schelle
Dimension	14-24mm
Farbe	lichtgrau
RAL-Nummer	7035
Werkstoff	Polystyrol
Werkstoff Kürzel	PS
Kleinste VK-Einheit (VG)	50,00 Stück
Gewicht	0,72 kg/100 St.

Technisches Datenblatt

Druck-ISO-Schelle 3051, 1-fach lichtgrau

Art.-Nr. 2101033



Technische Daten

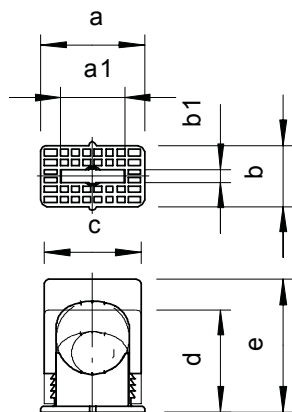

Maß a	34,00 mm
Maß a1	21,00 mm
Maß b	20,00 mm
Maß b1	4,20 mm
Maß c	32,00 mm
Maß d	33,00 mm
Maß e	43,00 mm
Anreihbar	<input type="checkbox"/>
Anzahl der Kabel/Rohre	1,00
Ausführung	geschlossen
Befestigungsart	Schraubloch
Halogenfrei	<input checked="" type="checkbox"/>
Schlagfest	<input checked="" type="checkbox"/>
Rastsystem	<input checked="" type="checkbox"/>
Spannbereich D	14,00 - 24,00 mm