

Technisches Datenblatt

Banderungsschelle VA

Art.-Nr. 5057558

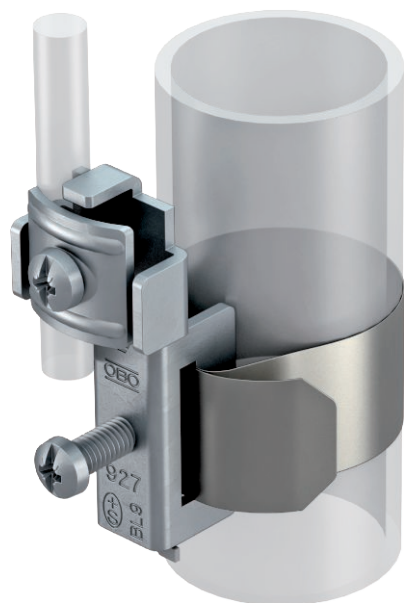

- für Rohre von Ø 3/8 - 6 Zoll
- Anschlussmöglichkeiten: max. 2 Leitungen 2,5-25 mm²
- Rundleiter Rd 8
- Schellenkörper, Schrauben und Spannband aus rostfreiem Edelstahl (VA)



A2 Edelstahl, rostfrei 1.4301

Stammdaten

Art.-Nr.	5057558
Typ	927 4
Bezeichnung 1	Banderungsschelle
Dimension	3/8-6"
Werkstoff	Edelstahl, rostfrei Werkstoff 1.4301
Werkstoff Kürzel	A2
Kleinste VK-Einheit (VG)	10,00 Stück
Gewicht	8,02 kg/100 St.

Technisches Datenblatt

Banderungsschelle VA

Art.-Nr. 5057558



Technische Daten

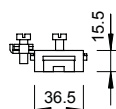
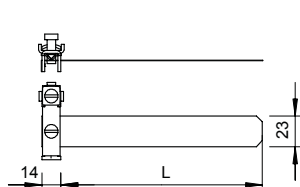

Maß L	555,00 mm
Anschlussmöglichkeit 1	max. 2 Leitungen 2,5 - 25 mm ²
Anzahl der Leiter	2,00
Blitzstromtragfähigkeit	N/50 kA
Querschnitt des anzuschließen- den Kabels	2,50 - 25,00 mm ²
für Rohrdurchmesser	17,20 - 165,00 mm
für Rohrdurchmesser	3/8-6 Zoll
Spannbereich D	17,20 - 165,00 mm
Spannbereich D	3/8 - 6 Zoll